

2021 MUSIK VERBINDET

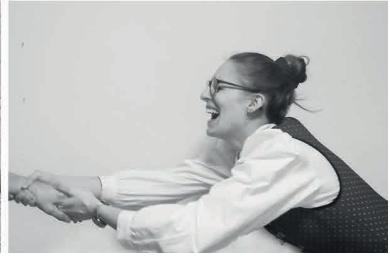

2021

Januar

Fr **01**
Sa **02**
So **03**
Mo **04**
Di **05**
Mi **06**
Do **07**
Fr **08**
Sa **09**
So **10**
Mo **11**
Di **12**
Mi **13**
Do **14**
Fr **15**
Sa **16**
So **17**
Mo **18**
Di **19**
Mi **20**
Do **21**
Fr **22**
Sa **23**
So **24**
Mo **25**
Di **26**
Mi **27**
Do **28**
Fr **29**
Sa **30**
So **31**

Februar

Mo **01**
Di **02**
Mi **03**
Do **04**
Fr **05**
Sa **06**
So **07**
Mo **08**
Di **09**
Mi **10**
Do **11**
Fr **12**
Sa **13**
So **14**
Mo **15**
Di **16**
Mi **17**
Do **18**
Fr **19**
Sa **20**
So **21**
Mo **22**
Di **23**
Mi **24**
Do **25**
Fr **26**
Sa **27**
So **28**

März

Mo **01**
Di **02**
Mi **03**
Do **04**
Fr **05**
Sa **06**
So **07**
Mo **08**
Di **09**
Mi **10**
Do **11**
Fr **12**
Sa **13**
So **14**
Mo **15**
Di **16**
Mi **17**
Do **18**
Fr **19**
Sa **20**
So **21**
Mo **22**
Di **23**
Mi **24**
Do **25**
Fr **26**
Sa **27**
So **28** Generalversammlung
Mo **29**
Di **30**
Mi **31**

April

Do **01**
Fr **02** Karfreitag
Sa **03**
So **04** Ostersonntag
Mo **05** Ostermontag
Di **06**
Mi **07**
Do **08**
Fr **09**
Sa **10**
So **11**
Mo **12**
Di **13**
Mi **14**
Do **15**
Fr **16**
Sa **17**
So **18**
Mo **19**
Di **20**
Mi **21**
Do **22**
Fr **23**
Sa **24**
So **25**
Mo **26**
Di **27**
Mi **28**
Do **29**
Fr **30** Maibaumstellen

Mai

Sa **01** Maiblasen
So **02**
Mo **03**
Di **04**
Mi **05**
Do **06**
Fr **07**
Sa **08**
So **09**
Mo **10**
Di **11**
Mi **12**
Do **13** Christi Himmelfahrt
Fr **14** Blutfreitag Weingarten
Sa **15**
So **16**
Mo **17**
Di **18**
Mi **19**
Do **20**
Fr **21**
Sa **22**
So **23** Pfingstsonntag
Mo **24** Pfingstmontag
Di **25**
Mi **26**
Do **27**
Fr **28**
Sa **29**
So **30**
Mo **31**

Juni

Di **01**
Mi **02**
Do **03** Fronleichnam
Fr **04**
Sa **05**
So **06**
Mo **07**
Di **08**
Mi **09**
Do **10**
Fr **11**
Sa **12**
So **13** Erstkommunion
Mo **14**
Di **15**
Mi **16**
Do **17** Sühmesse
Fr **18**
Sa **19** Alteisensammlung
So **20**
Mo **21**
Di **22**
Mi **23**
Do **24**
Fr **25** Internationale
Sa **26** Wolfegger
So **27** Konzerte
Mo **28**
Di **29**
Mi **30**

Juli

Do 01
Fr 02
Sa 03
So 04 Pfarrfest
Mo 05
Di 06
Mi 07
Do 08
Fr 09
Sa 10
So 11
Mo 12
Di 13
Mi 14
Do 15
Fr 16
Sa 17
So 18
Mo 19
Di 20
Mi 21
Do 22
Fr 23
Sa 24 OpenAir-Konzert
So 25
Mo 26
Di 27
Mi 28
Do 29
Fr 30
Sa 31

August

So 01 Oldtimerpicknick
Mo 02
Di 03
Mi 04
Do 05
Fr 06
Sa 07
So 08
Mo 09
Di 10
Mi 11
Do 12
Fr 13
Sa 14
So 15
Mo 16
Di 17
Mi 18
Do 19
Fr 20
Sa 21
So 22
Mo 23
Di 24
Mi 25
Do 26
Fr 27
Sa 28
So 29
Mo 30
Di 31

September

Mi 01
Do 02
Fr 03
Sa 04
So 05
Mo 06
Di 07
Mi 08
Do 09
Fr 10
Sa 11
So 12 Rosstag Wolfegg
Mo 13
Di 14
Mi 15
Do 16
Fr 17
Sa 18
So 19
Mo 20
Di 21
Mi 22
Do 23
Fr 24
Sa 25
So 26
Mo 27
Di 28
Mi 29
Do 30

Oktober

Fr 01
Sa 02
So 03 Saisonschluß Automuseum
Mo 04
Di 05
Mi 06
Do 07
Fr 08
Sa 09
So 10
Mo 11
Di 12
Mi 13
Do 14
Fr 15
Sa 16
So 17
Mo 18
Di 19
Mi 20
Do 21
Fr 22
Sa 23
So 24
Mo 25
Di 26
Mi 27
Do 28
Fr 29
Sa 30
So 31

November

Mo 01 Allerheiligen
Di 02
Mi 03
Do 04
Fr 05
Sa 06
So 07
Mo 08
Di 09
Mi 10
Do 11 St.-Martins-Umzug
Fr 12
Sa 13
So 14 Volkstrauertag
Mo 15
Di 16
Mi 17
Do 18
Fr 19
Sa 20
So 21
Mo 22
Di 23
Mi 24
Do 25
Fr 26
Sa 27 Jahreskonzert
So 28 1. Advent
Mo 29
Di 30

Dezember

Mi 01
Do 02
Fr 03
Sa 04
So 05 2. Advent
Mo 06
Di 07
Mi 08
Do 09
Fr 10
Sa 11
So 12 3. Advent
Mo 13
Di 14
Mi 15
Do 16
Fr 17
Sa 18
So 19 4. Advent
Mo 20
Di 21
Mi 22
Do 23
Fr 24 Hl. Abend Turmblasen
Sa 25 1. Weihnachtstag
So 26 Stephanstag
Mo 27
Di 28 Schnorranen
Mi 29 Schnorranen
Do 30
Fr 31

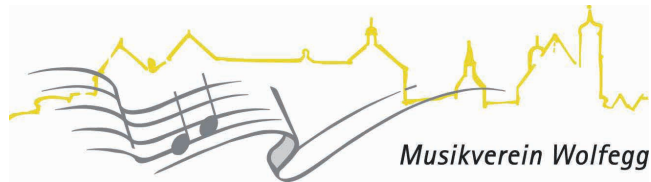

Musikverein Wolfegg

- Termine MV Wolfegg
- Sonstige Termine

MUSIK - AHOI!

HOFNART

10 JAHRE

2011-2021:

